PDF Compressor Pro

Chanchal Rose

राज
कॉमिक्स विशेषांक
मूल्य 30.00 संख्या 2353

रक्त पिपासु

शिल हॉररसस्पेंस

ATUL SHARMA
SUNIL YADAV
GOVIND RAM

PDF Compressor Pro
Chanchal Rose

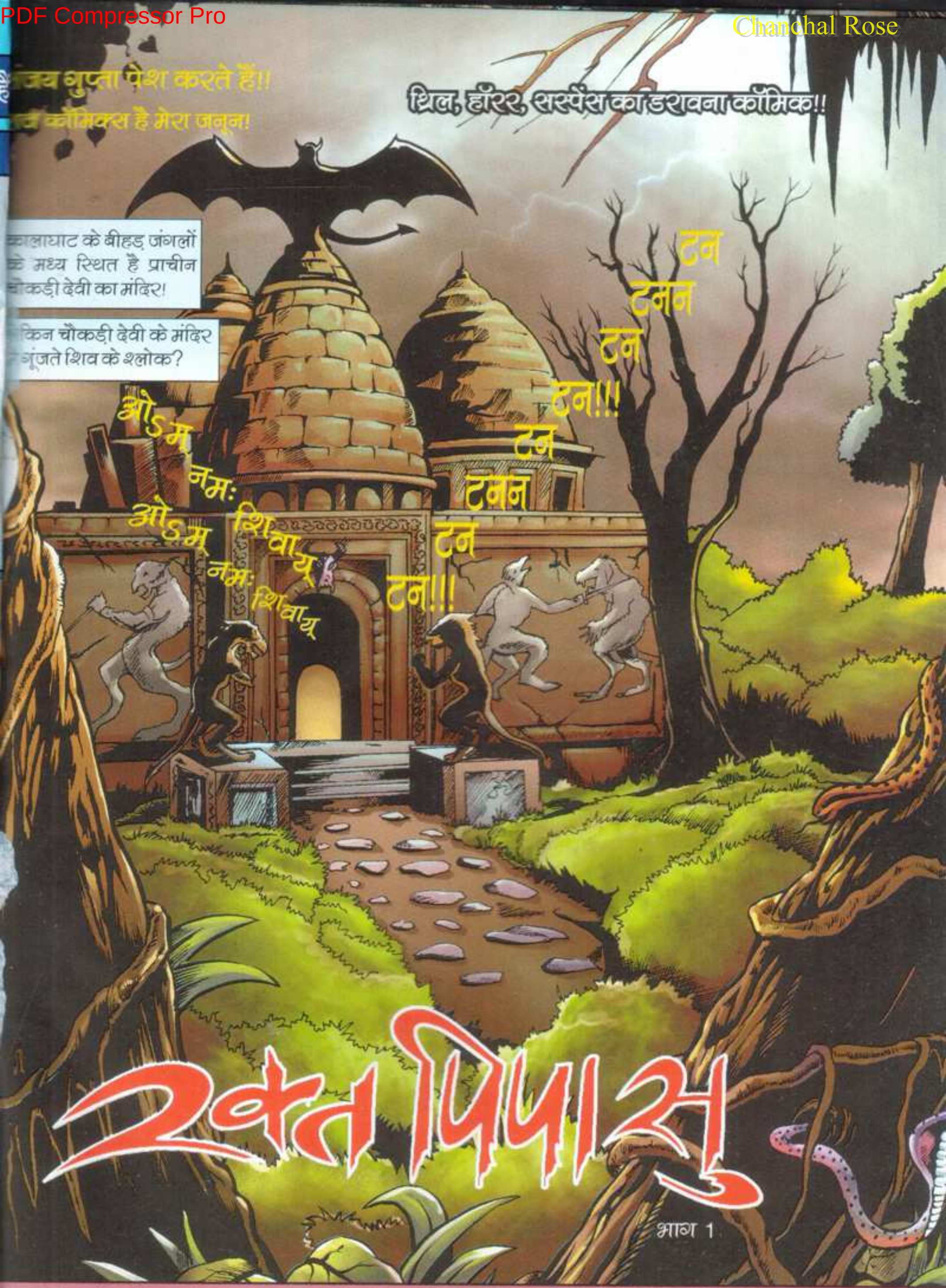

रेखाचित्र	लेखक	चित्रांकन	इंकिंग	इफेक्ट्स	डिजिटल कैलीग्राफी	सह सम्पादक	सम्पादक
[illegible] मोहन	तरुण कुमार वाही	[illegible]	[illegible]	विश्वजया, शाहाब	मनोज, हरीश, अमित	मंथार, अनुराग	मनीष गुप्ता

Provide By : http://Pdfstuff.in/forum

PDF Compressor Pro
Chanchal Rose

Provide by : http://ESiti.in/forum

PDF Compressor Pro
Chanchal Rose

चीं चीं चीं चीं

चूहे?

ये अनर्थ एवं अनहोनी की निशानी है।

चीं चीं

अनर्थ!!

शिवलिंग धंस रहा है?

अनहोनी!!!

ये धंस गया तो प्रलय आ जाएगी।

हे शिव! रक्षा करो। पिंड की रक्षा करो।

हे भोलेनाथ! इस प्रलय को रोको।

शिवलिंग चूहों द्वारा पोली कर दी गई जमीन में धंस गया।

अब हम तबाही को नहीं रोक सकते।

भागो। यहां से भागो।

Provide By: http://ESitm/forum

PDF Compressor Pro
Chanchal Rose

Provide By : http://Fastiti.in/forum/

PDF Compressor Pro
Chanchal Rose

Provide By: http://ESiti.in/forum

PDF Compressor Pro
Chanchal Rose

क्या होगा? जंगल से जल्दी ही नहीं निकले तो हिंसक जानवरों द्वारा मारे जाएंगे।

कहा था शिकार के लालच में जंगल के ज्यादा अंदर मत जाओ।

लेकिन इस माइकेल को तो बड़े शिकार का जुनून चढ़ा था।

टॉर्च को भी अभी गड़बड़ होना था।

हम यहां चूहे और खरगोश मारने तो नहीं आए थे। मुझे हिरण का शिकार करना था।

फिलहाल झाड़ियों ने 'धार' चला दी।

आह!!

आह!!

कुछ मुझे भी चुभा है हाथ पर।

सतेंद्र। देवेंद्र। देखकर चलो। झाड़ियां धारदार हैं।

बड़ा अजीब सा निशान बना है।

स्क्रश SSS

Provide By : http://ESiti.in/forum

PDF Compressor Pro
Chanchal Rose

Provide By : http://Estu.in/forum

PDF Compressor Pro

Chanchal Rose

Provide By: http://ESti.in/forum

PDF Compressor Pro
Chanchal Rose

Provide By : http://F.Siti.in/forum

PDF Compressor Pro
Chanchal Rose

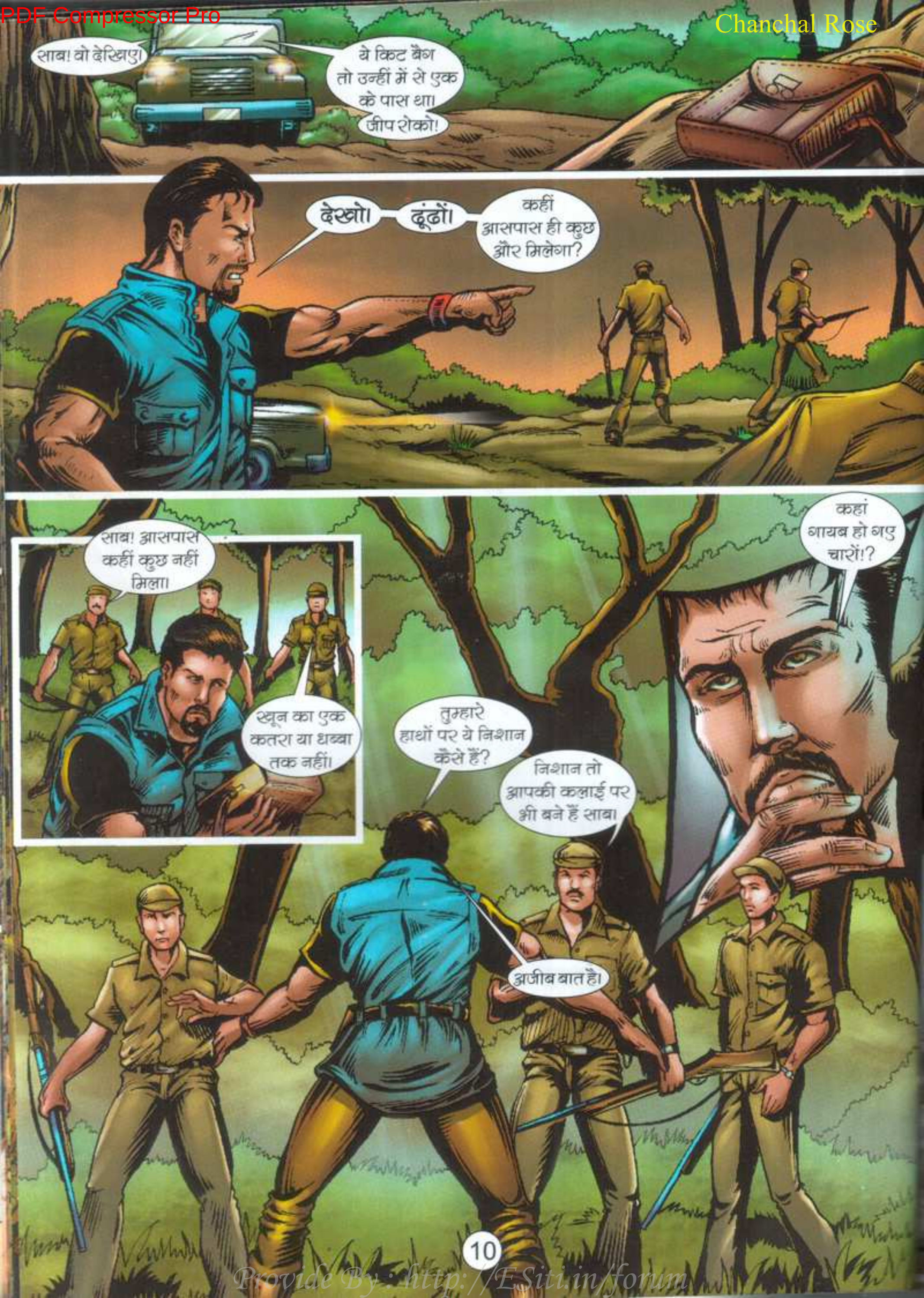

Provide By : http://ESiti.in/forum

PDF Compressor Pro
Chanchal Rose

PDF Compressor Pro
Chanchal Rose

Provide By : http://ESiti.in/forum

PDF Compressor Pro
Chanchal Rose

Provide By : http://E.Siti.in/forum

PDF Compressor Pro

Chanchal Rose

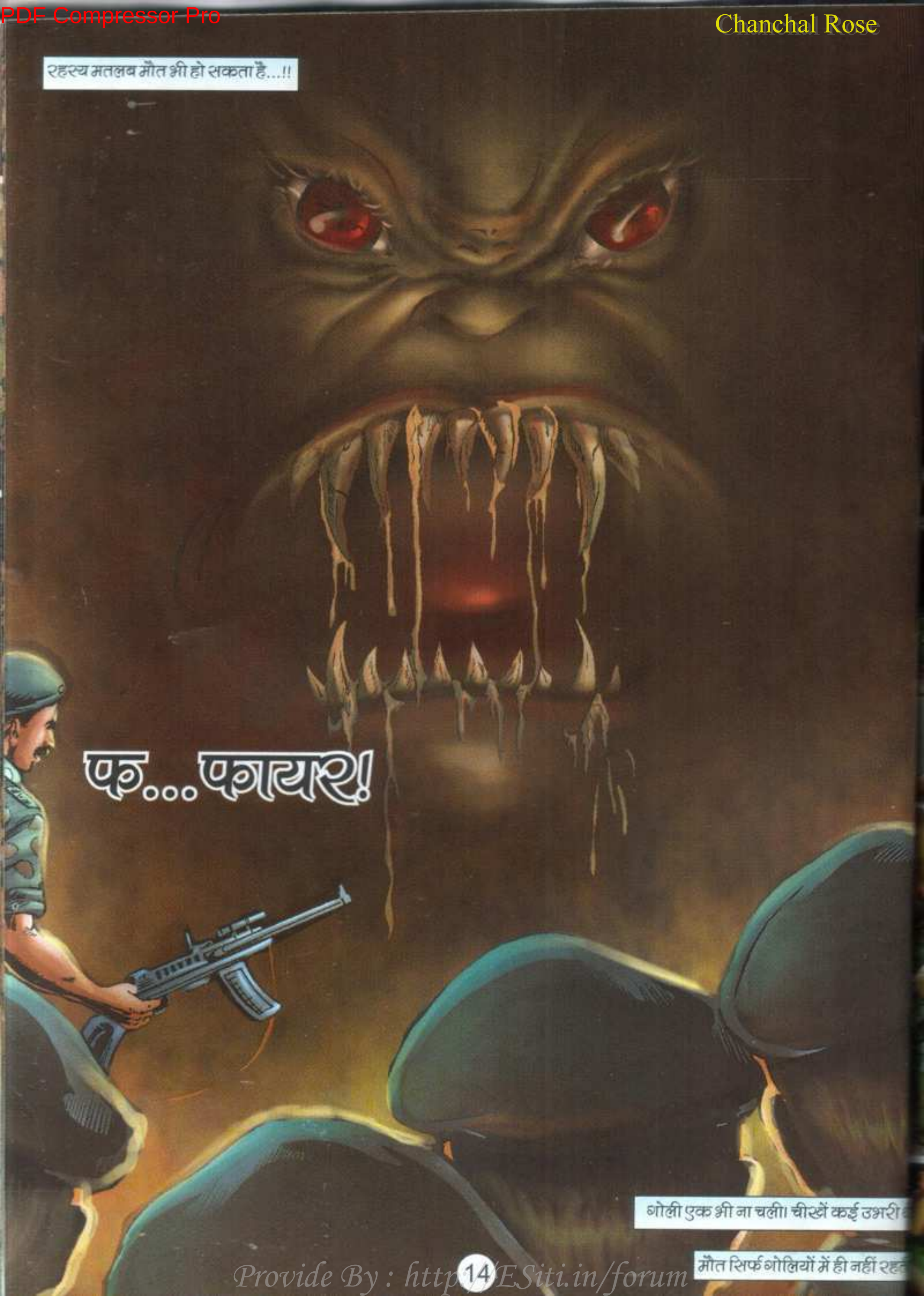

Provide By : http://ESiti.in/forum

PDF Compressor Pro
Chanchal Rose

आर्मी बेस कैम्प से उड़े उन दो हेलीकॉप्टरों से नीचे कूदे थे मिलिट्री के कई जवान!

फट फट फट !!!

पूरा जंगल खंगाल मारो।

फट फट फट !!!

ये हिंसक हो रहे हैं।

इन्हें भगाने के लिए मैं हवाई फायर करता हूं!

जिंग

जिंग

जिंग

ये डरे नहीं!

वुफ

वुफ

वुफ

ओ फ फ !

कमाल है। वो अचानक चले गए।

Provide By : http://ESiti.in/forum

PDF Compressor Pro
Chanchal Rose

पीछे पलटते ही फौजी कमांडर की आंखें भौचक्की हो उठीं।

ओह, नहीं। ये...ये...सब... उफ!!

यहां कोई शैतानी शक्ति है सर।

आप भाग जाइए सर।

शैतानी इलाके से भागना मना है।

रिंक्क SSS शा!!!

आह!!!

जंगल में गायब होते लोगों का रहस्य पता करने गए मिलिट्री के जवानों का भी कुछ पता नहीं चला।

मिनिस्ट्री!!

अब तो हद हो गई।

रक्षा मंत्रालय

मामला अत्यंत गंभीर व रहस्यमय हो गया है।

सबसे अधिक चिंता की बात ये है कि यात्रा शुरू होने में सिर्फ दो दिन बचे हैं।

सर। मेरे विचार में इन हालात के मद्देनजर यात्रा स्थगित कर दी जानी चाहिए।

यात्रा धर्म व आस्था से जुड़ा मामला है। हम उसे स्थगित नहीं कर सकते।

कहानी 19 पेज से जारी-

Provide By : http://ESiti.in/forum

PDF Compressor Pro
Chanchal Rose

उसी समय कालाघाट के बीहड़ जंगल के एक दूसरे हिस्से में-

पकड़ा गया। एक पकड़ा गया।

मार दो। इसे मार दो।

अभी दो और हैं। वो बच गए।

वो ना दिखते तो हम समझते कि एक ही तेंदुआ था।

ये देखो

इसे नरभक्षी तेंदुए ने ही दबाया है।

उनके अलावा ये काम किसी और का नहीं हो सकता।

भुरभुरी मिट्टी में यहां कोई दफन है।

Provide By : http://ESahi.in/forum

PDF Compressor Pro
Chanchal Rose

Provide By : http://ESiti.in/forum

PDF Compressor Pro
Chanchal Rose

Provide By: http://ESiti.in/forum

PDF Compressor Pro
Chanchal Rose

कल यात्रा शुरू होनी है। सतर्क रहना। चौकसी में कमी नहीं होने पाए क्योंकि दोनों नरभक्षी तेंदुए अभी पकड़े नहीं गए हैं।

चौकड़ी देवी की...

जय हो!

कुड़ कुड़ कुड़

में ऐऽऽऽ

...इच्छापूर्ण करेगी!

में ऐऽऽऽ

में ऐऽऽऽ

बांऽऽऽ

ताकतवर शिकारी हमेशा ताक में रहते हैं।

गुर्र्र्र

वफ्

मगर शिकारी की तेजी व फुर्ती शिकार की बदनसीबी बन जाती है।

वफ्

म्याऊं

शिकार भी आसानी से शिकार होने को तैयार नहीं होता।

वफ्

रिंक्रच

मगर वो शिकारी कोई भी हो सकता है।

अपने गले में पट्टा पहना हो तो दूसरे पर ज्यादा गुर्राना नहीं चाहिए...।

Provide By : http://ESiti.in/forum

PDF Compressor Pro
Chanchal Rose

Provide By : http://ESitin Forum

PDF Compressor Pro
Chanchal Rose

...उसके गले में पट्टा डालते हुए 'शूट' किया है।
ये सब अद्भुत था।
तुम्हारे जिस्म में जैसे बिजली भरी हुई है पोनी। ये सब कैसे कर लेती हो तुम?
एनीमल बिहेवियर एण्ड रिसर्च सेंटर में काम करने के लिए मुझे अपने अंदर चीते जैसी तेजी व फुर्ती बनाए रखनी पड़ती है।
तुम्हें ब्लैको द्वारा काटे जाने की भी फिक्र नहीं हुई। ये एक खतरनाक भेड़िया है। तब बच्चा था जब मुझे जंगल में मिला था। मैंने ही पाला है इसे।
तुम्हें कहां मिली ये प्यूमा जाति की बिल्ली मतलब ये शेरनी बिल्ली।
एक दिन जंगल में मैंने इसे तेंदुए से बचाया था। ये घायल थी। इसे कैंप में लाकर इसका इलाज किया। तब से ये मेरे पास से नहीं गई।
तभी-
वो उधर चला गया है।
हां। उसी तरफ भागकर गया है।
उसकी मां का रो-रोकर बुरा हाल है।
वो भी उसे ढूंढने के लिए आना चाहती थी। किसी न घने जंगल में आने नहीं दिया।
उसे अपने भले-बुरे का नहीं पता। पागल है। मां को उस पर कड़ी नजर रखनी चाहिए थी।
खतरनाक बात ये है कि जंगल में दो नरभक्षी तेंदुए भी हैं।
वो रहा। नदी किनारे।
उसे लेकर आओ। हम आसपास नजर रखते हैं। तेंदुओं का डर है।

Provided By : http://ESiti.in/forum

PDF Compressor Pro
Chanchal Rose

Provide By : http://E

PDF Compressor Pro
Chanchal Rose

तो फिर इसे जंगल में लाए ही क्यों?

इसकी मां रुक्मणी का चौकड़ी देवी पर अटूट विश्वास है। उसे भरोसा है कि ये वहां पहुंच कर ठीक हो जाएगा।

हमारी तो जान चली जाती। तुम ठीक समय पर आई।

तुम कौन हो?

ये एनीमल बिहेवियर एण्ड रिसर्च सेंटर की मादा चीता है।

क्या?

फिर कैम्प में लौटकर-

सोहेम! मेरे बेटे।

शुक्र है बच्चा सही-सलामत मिल गया।

अपने बेटे पर कड़ी नजर रखो। ये जंगल है, तुम्हारा शहर नहीं।

तुमने मुझे अपना कायल बना लिया।

मेरे करीब आने के लिए मुझ पर अपनी लच्छेदार बातों के जाल मत फेंको।

हमारी टीम के बाकी पांच लोग अभी तक यहां क्यों नहीं पहुंचे?

घर्र्र...

लो! वो लोग आ गए।

Provide By : http://ESiti.in/forum

PDF Compressor Pro
Chanchal Rose

तब-

अरे! तो तेंदुए को तुमने मारा है पोनी। जेकब। तुमने अच्छे शॉट्स व स्टिल फोटोग्राफ्स लिए हैं।

थैंक्यू कर्नल साब।

अब मैं कर्नल नहीं हूं। फौज से रिटायर्ड हो चुका हूं।

शेर बूढ़ा होकर भी शेर ही रहता है।

मैं ऐसी वाहियात तारीफें सुनना पसंद नहीं करता।

मैं हमारी टीम का लीडर हूं।

हमें उस बचे हुए तेंदुए को भी तुरंत ढूंढना होगा...।

...क्योंकि मैं नहीं चाहता कि यात्रा किसी डर को साथ लेकर रवाना हो।

मगर उससे पहले मैं सबका आपस में परिचय करवा देना चाहता हूं।

मैं कर्नल बक्शी। जाहिर है कई लड़ाइयां लड़ी हैं। कई मोर्चों को फतह किया है। कई बार जान हथेली पर लेकर निकला हूं।

और इसीलिए आपको जानने वाले लोग कर्नल बक्शी के नाम से कम, कर्नल मरहूम घमासान के नाम से ज्यादा जानते हैं।

Provide By : http://ESiti.in/forum

PDF Compressor Pro
Chanchal Rose

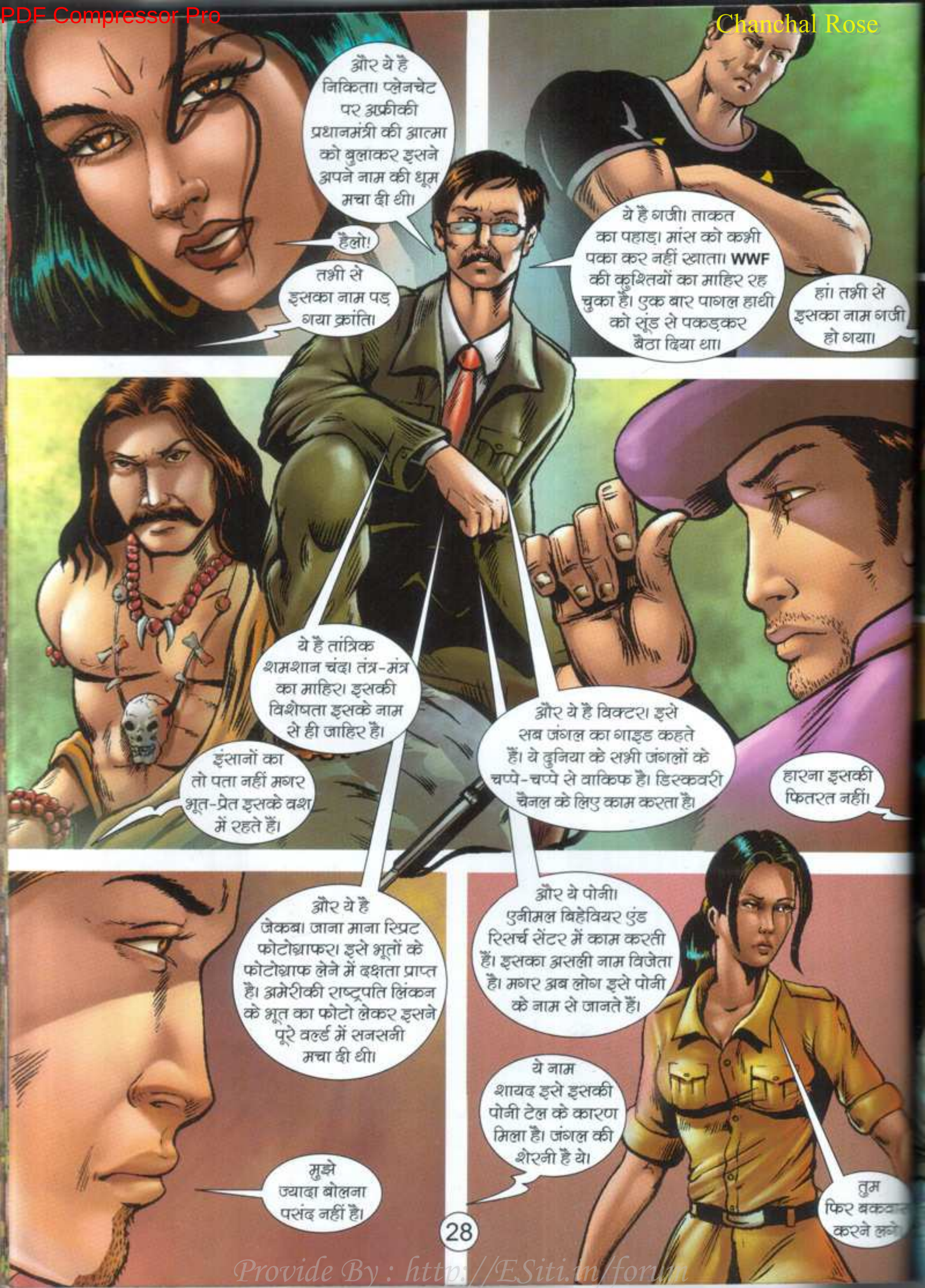

Provide By : http://ESiti.in/forum

PDF Compressor Pro
Chanchal Rose

Provide By : http://ESiti.in/forum

PDF Compressor Pro
Chanchal Rose

शेर का शिकार करने के लिए कहीं पर बकरे को चारे के रूप में बांधा जाता है। हममें से एक वो चारा बनेगा।

वो चारा नहीं, बेचारा होगा।

जेकब। तुम बहुत बोलते

मैंने सुना है कुछ लोग अपने डर को कम करने के लिए ज्यादा बोलते हैं।

तुम्हारा मतलब है मैं डरपोक हूं।

तुम दोनों कुछ देर चुप रहो।

वो चारा मैं खुद बनूंगा क्योंकि हारना मेरी फितरत नहीं।

तेंदुए के आगमन पर हमारी कड़ी नजर होनी चाहिए।

किसी भी चूक का मतलब तुम सब जानते हो।

विक्टर गाइड कैप से चेहरा ढके ऐसे लेटा है जैसे पिकनिक मनाने आया हो।

और ये पोनी वहां क्या कर रही है?

बहुत बेखौफ हो?

आमतौर पर इतना नहीं होता....

Provide By : http://ESiti.in/forum

PDF Compressor Pro
Chanchal Rose

Provide By : http://ESiti.in/forum

PDF Compressor Pro
Chanchal Rose

Provide By : http://ESiti.in/forum

PDF Compressor Pro
Chanchal Rose

तुम्हारे चेहरे पर झूलती तुम्हारी बालों की लट के डिजायन को देखकर।

हां। ये 'ओऽम' को इंगित करती है।

इसके पीछे कोई खास वजह?

हां। मैं प्लेन चिट पर आत्माओं का आह्वान करती हूं... इस काम में बेहद खतरे हैं।

...इस 'ओम्-लट' में 'शिव पारद' द्वारा निर्मित धातु की एक तार है, जिससे मुझ पर बिगड़ी आत्माओं द्वारा किए गए शक्ति प्रहार निष्प्रभावी हो जाते हैं।

Provide By : http://ESiti.in/forum

PDF Compressor Pro
Chanchal Rose

Provide By : http://ESiti.in/forum

PDF Compressor Pro
Chanchal Rose

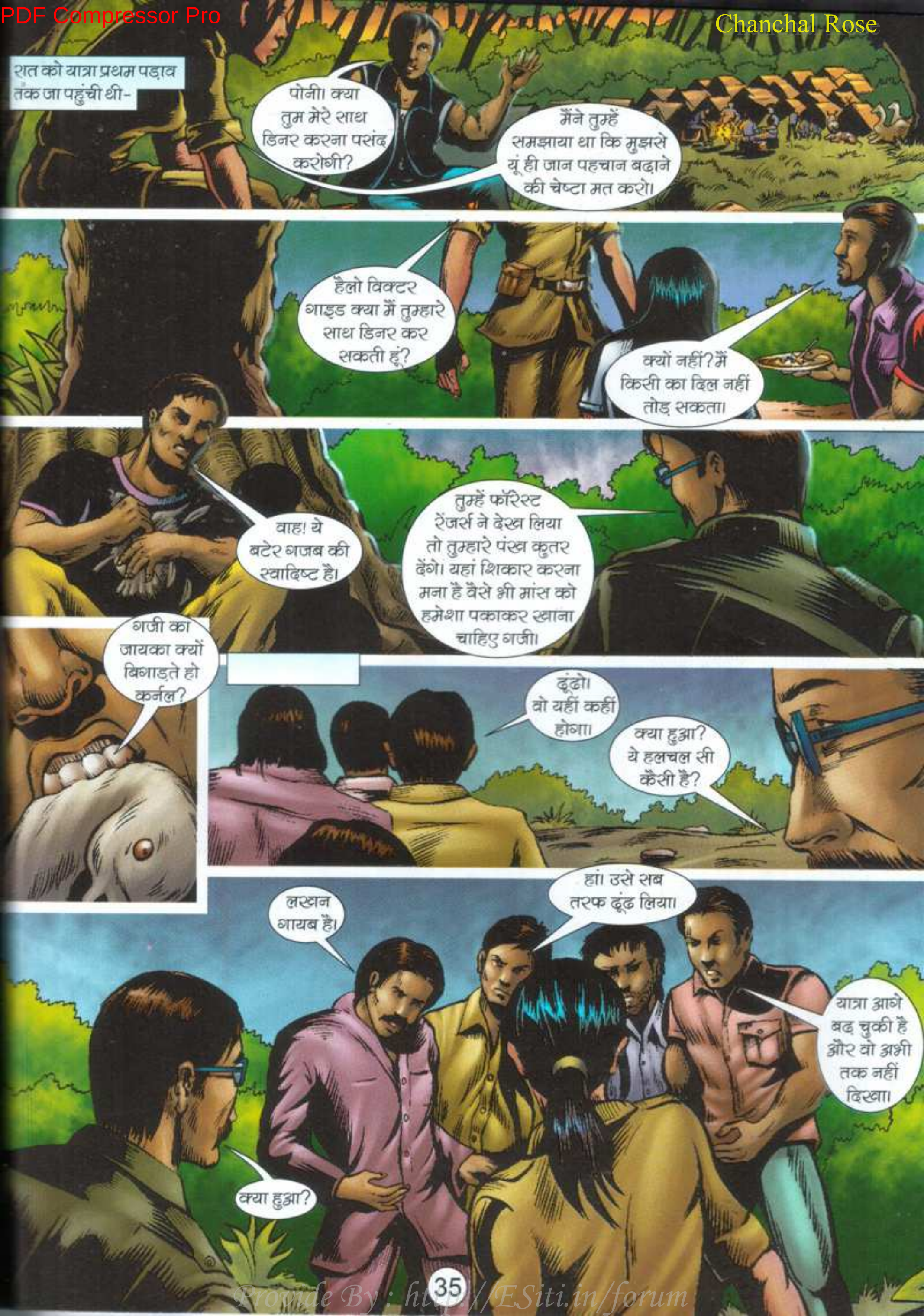

Provide By : http://ESiti.in/forum

PDF Compressor Pro
Chanchal Rose

वो सुबह से ही नहीं दिखा।
कल उसे चील पंजा मार गई थी।
चील के पंजा मारने से लखन के गायब होने का क्या संबंध है?
यात्रा आगे जा रही है।
उसे तुरंत ढूंढना होगा।
...वरना वो अकेला छूट जाएगा।
कर्नल साब। ये देखिए। ये पटका लखन ने माथे पर बांध रखा था।
अरे हां। ये तो उसी का ही है। मैंने उसके गाल पर दवा लगाते हुए देखा था।
यात्रियों को कैम्प से अलग होने के खतरों के प्रति पहले ही सावधान कर दिया गया था।
वो खुद कहां होगा?
आत्मा की मौजूदगी ?
तुम तांत्रिक हो तो किसी भी रहस्यमय मामले में तुम्हें आत्माएं ही दिखेंगी।
किसी आत्मा की मौजूदगी का आभास हो रहा है।
मुझे तो उस चील के रूप में पहले ही हो चुका है ये अहसास।

Provide By : http://ESti.in/forum

PDF Compressor Pro
Chanchal Rose

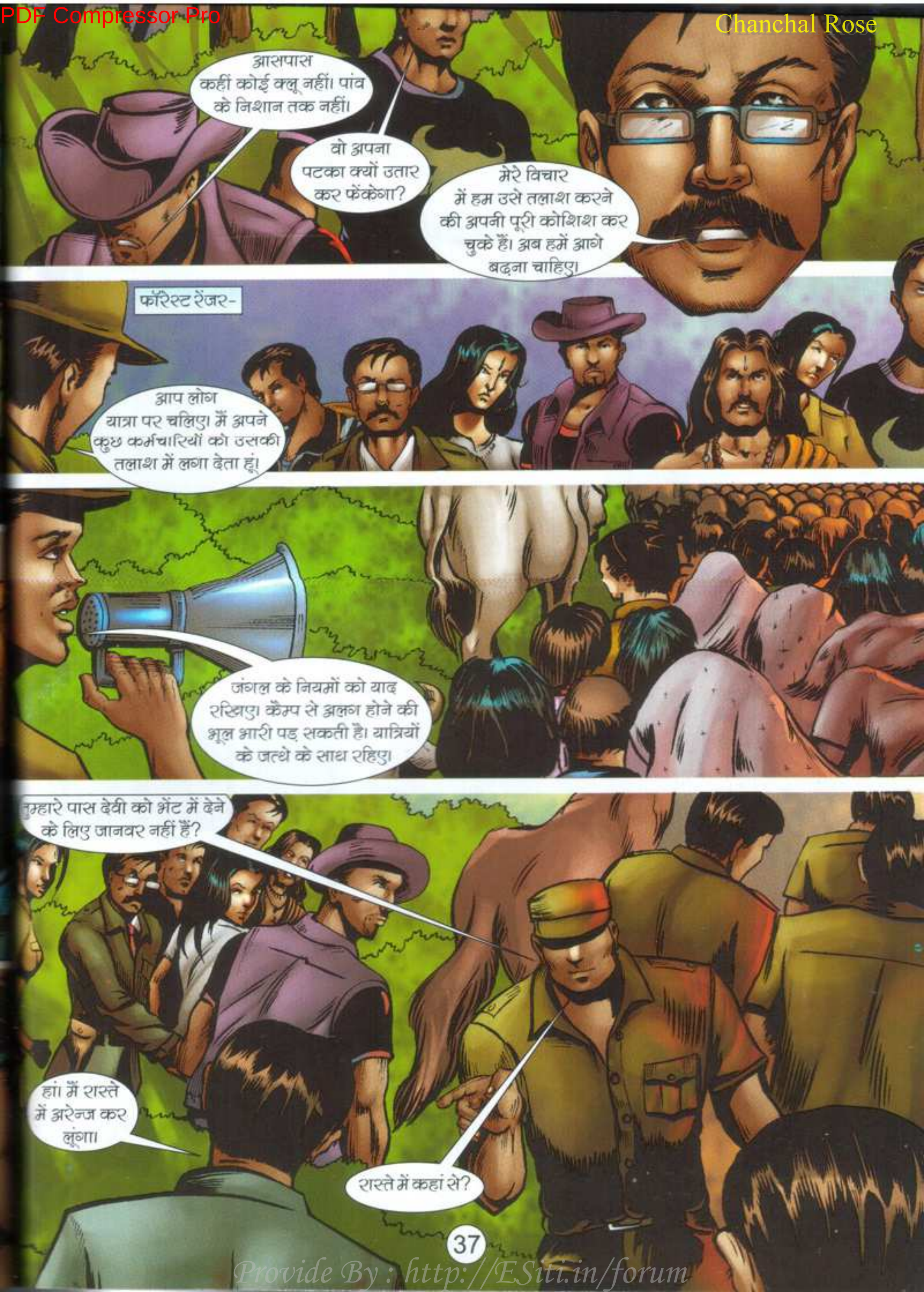

Provide By : http://ESiti.in/forum

PDF Compressor Pro
Chanchal Rose

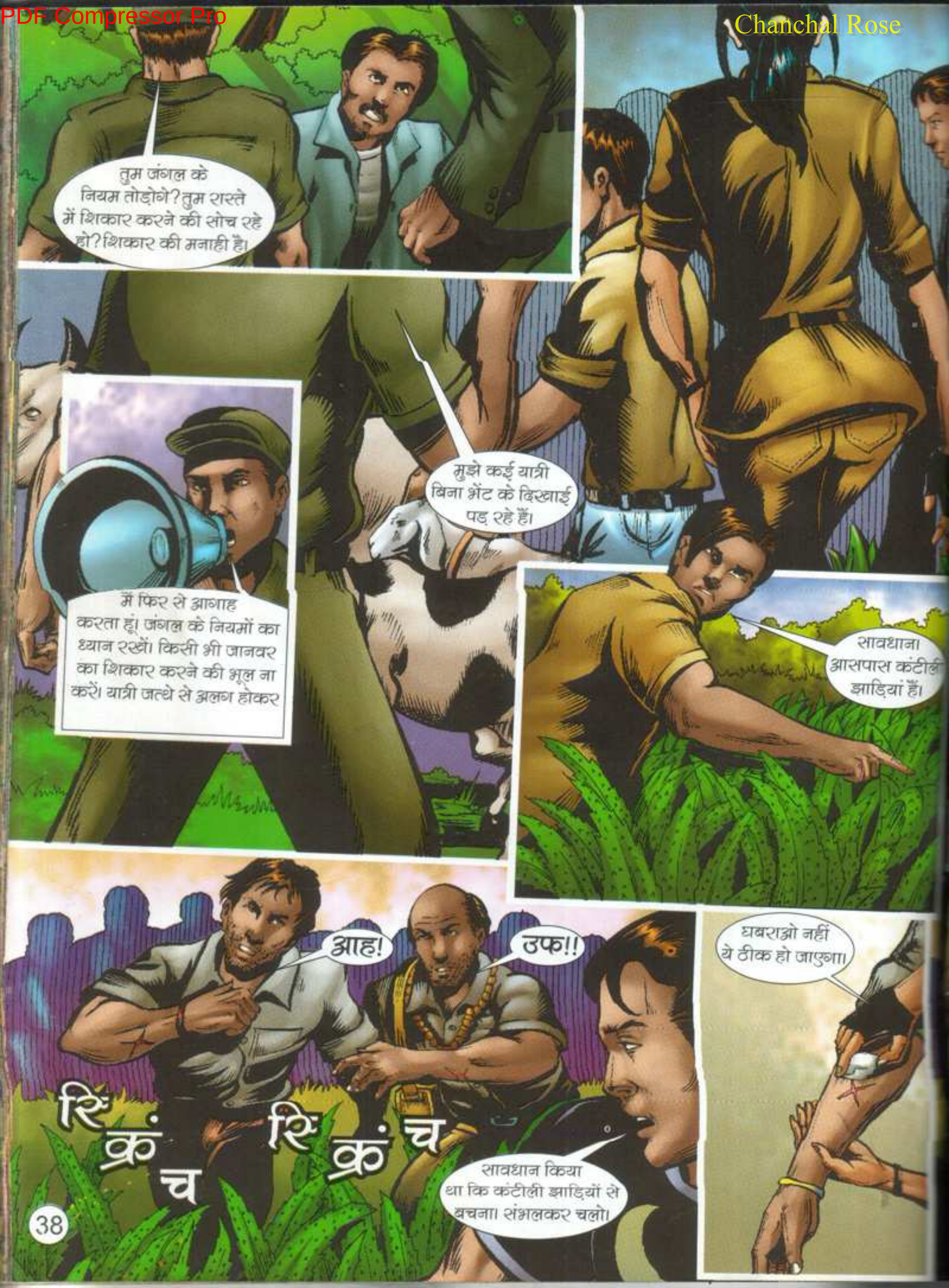

Provide By : http

PDF Compressor Pro
Chanchal Rose

Provide By : http://ESiti.in/forum

PDF Compressor Pro
Chanchal Rose

Provide By : http://E.Siti.in/forum

PDF Compressor Pro
Chanchal Rose

मेरे विचार में सब कुछ ठीक चल रहा है।

मुझे भी ऐसा लगता है कि आंतक तेंदुओं के दल ने ही मचा रखा था।

मगर फिर भी हमारा काम यात्रा समाप्ति तक खत्म नहीं होता।

पोनी साथ है, तो मैं इस यात्रा को कभी खत्म ही नहीं करना चाहूंगा।

जेकब। अपनी हद में रहो।

ये शमशान चंद भी अजीब इंसान है। जब मौका मिलता है, साधना पर बैठ जाता है।

कुछ मंत्रों के लिए साधक को रोजाना साधना करनी होती है।

तभी-

क्या हुआ? किसे खोज रहे हो?

वो दोनों गायब हैं।

वो भ्रम का शिकार थे। कहीं डर कर वापस ना लौट गए हों।

जत्थे से अलग होकर भयानक जंगल में उन्हें सिर्फ मौत मिलेगी। वो ऐसी भूल नहीं कर सकते।

एक डरा हुआ इंसान ऐसा कुछ भी कर सकता है।

Provide By : http://ESiti.in/forum

PDF Compressor Pro
Chanchal Rose
ESiti Forum
This Quality Download
Brought to you by
~*~*~*~*~*~*~*~*~*~*~*~*~*~*~*~*~*~
http://www.ESiti.in/forum
~*~*~*~*~*~*~*~*~*~*~*~*~*~*~*~*~*~
Join ESiti Forum Today for all the
Latest Apps, Ebooks, Movies,
& Much More!!!!
Registration is Free
&
Only Takes a Minute.
So come Join us Today!
^=^=^=^=^=^=^=^=^=^=^=^=^=^=^
Uploaded by ESF Team
Url: www.ESiti.in/forum

PDF Compressor Pro
Chanchal Rose

मगर जिसको लग गया मौतुड़ा निशान। वो कुछ भी नहीं कर सकता।

उफ! आगे कोई खड़ा है।

कौन है? सामने आओ।

जान बचानी है तो भागो।

मौत पीछे लगी हो तो जान बचाना भारी होता है। और तब तो बिल्कुल ही असंभव! जब लगा हो...

मौतुड़ा

Provide By : http://ESiti.in/forum

PDF Compressor Pro
Chanchal Rose

मारा जाएगा हर वो शख्स जिसे लग चुका है मौत का निशान!

मौतुड़ा

राज कॉमिक्स पेश करते हैं थ्रिल हॉरर सस्पेंस का हाहाकारी कॉमिक विशेषांक!

Provide By : http://ESiti.in/forum